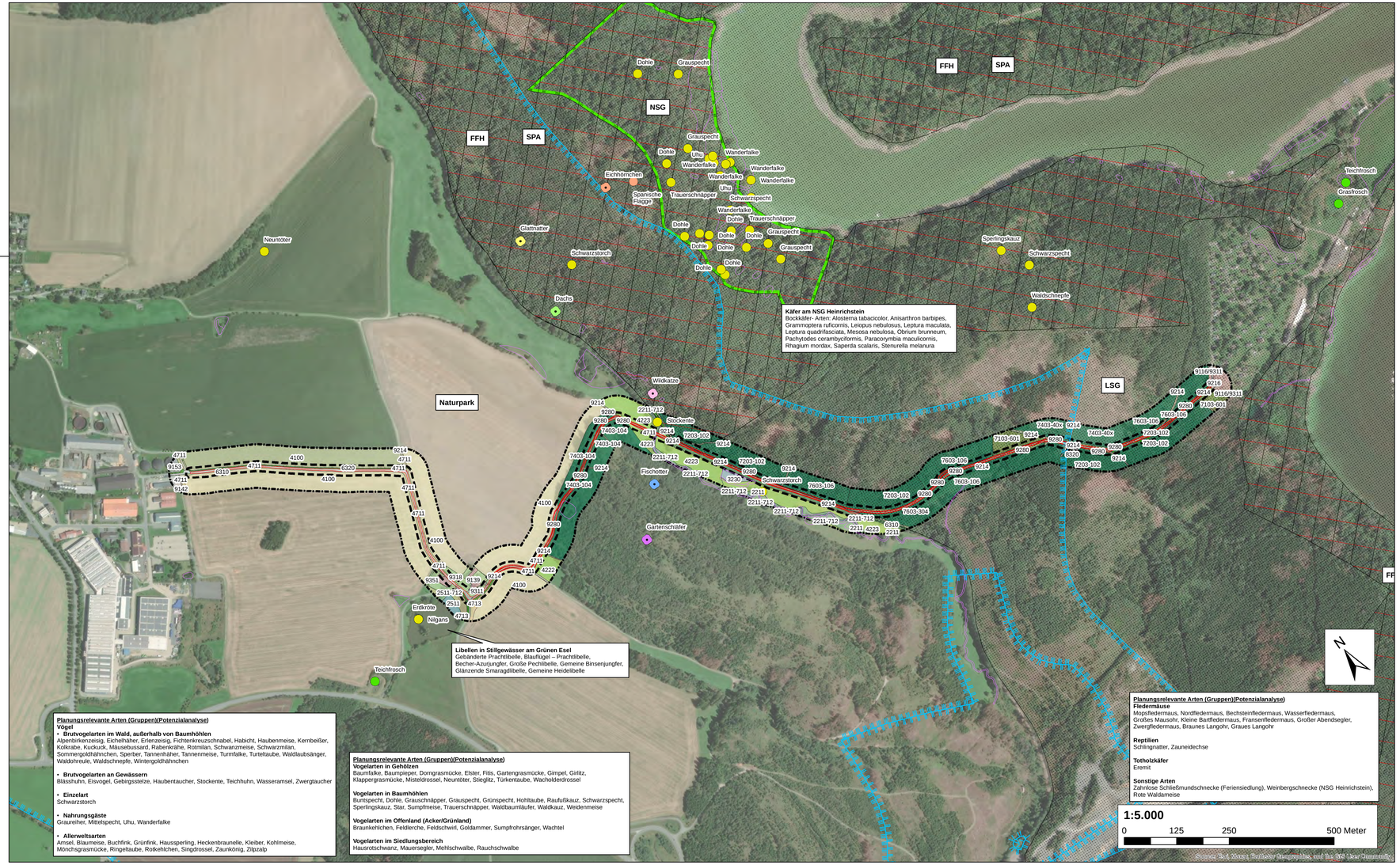

Legende

Gewässer

- 2211 naturnaher (strukturreicher) Bach/schmaler Fluss
- 2512 Kleines Standgewässer, mittl. Strukturdichte

Ufer- und Verlandungsbereiche

- 3230 Landröhricht
- 2211-712 Naturnahes Ufergehölz

Acker

- 4100 Ackerflächen

Grünland

- 4222 Mesophiles Grünland, frisch bis mäßig trocken
- 4223 Mesophiles Grünland, frisch bis mäßig feucht

Kraut-/Staudenfluren, Säume, Brachen

- 4711 Grasreiche, ruderale Säume frischer Standorte
- 4713 Geschlossene, hochwüchsige Ruderalfluren und Säume frischer und nährstoffreicher Standorte

Feldgehölze, Gebüsche, Bäume

- 6310 Baumgruppe
- 6320 Baumreihe, Allee
- 6410 Einzelbaum
- 6120 Feldhecke, überwiegend Bäume

Kulturbestimmte Nadelmischwälder

- 7603-304 Kulturbestimmter Weymouthskiefernwald
- 7203-102 Kulturbestimmter Fichtenwald auf frischeren bis trockneren Standorten
- 7403-104 Kulturbestimmter Buchen-Fichtenwald
- 7603-106 Kulturbestimmter Fichten-Mischwald
- 7403-40x Kulturbestimmter Laub-Nadel-Mischwald

Kulturbestimmte Wälder

- 7103-601 Kulturbestimmter Buchenwald

Ver- und Entsorgung

- 8320 Flächen der Wasserwirtschaft

Siedlung und Gewerbe

- 9116 Wochenend- und Ferienhausbebauung
- 9139 sonstiges
- 9142 andere Gewerbeflächen
- 9153 Agrargenossenschaft, ehemalige LPG

Verkehrsflächen

- 9216 Wirtschaftswege, Fuß- und Radwege (versiegelt)
- 9280 Verkehrsbegleitgrün, auch entlang von Bahnstrecken

Unbefestigter Weg

- 9214 Wirtschaftswege, Fuß- und Radwege (unbefestigt)

Freizeit-, Erholung, Grün- und Freiflächen

- 9318 Scherrasen
- 9351 Garten in Nutzung
- 9399 sonstige Grünflächen

Besonders geschützte Biotope §

- Offenlandbiotopkartierung OBK 2002

Trinkwasserschutzzone

- I
- II
- III

Schutzgebiete

- FFH-Gebiet Nr. 161 „Hänge an der Bleilochtalsperre" (EU-Nr. DE 5536-301)
- Landschaftsschutzgebiet Nr. 51 „Obere Saale"
- Naturschutzgebiet Nr. 169 "Heinrichstein"
- Naturpark Nr. 4 „Thüringer Schiefergebirge/Obere Saale" (Gesamter Kartenausschnitt)
- Vogelschutzgebiet Nr. 38 „Hänge an der Bleilochtalsperre" (EU-Nr. DE 5536-301)

Tierarten LINFOS Datenabfrage

- Spanische Flagge
- Amphibien
- Vögel
- Dachs
- Eichhörnchen
- Fischotter
- Gartenschläfer
- Glattnatter
- Wildkatze

Nachrichtliche Übernahme

- Planung Begelfsumfahrung Feriensiedlung Saaldorf
- Untersuchungsraum 10 m
- Untersuchungsraum Biotope 50 m

Helk Ilmplan GmbH

Kupferstraße 1
99441 Mellingen
Tel. 036453/86526
Fax 036453/86515

xxx	Datum:	Zeichen:
bearbeitet	06/2025	Hölzer
gezeichnet	06/2025	Müller
geprüft	06/2025	Hölzer

DEGES
Deutsche Einheit Fernstraßenplanungs- und -bau GmbH
Zimmerstraße 54
10117 Berlin
Telefon (030) 202 43 - 0
Telefax (030) 202 43 - 291
www.deges.de

	Datum:	Zeichen:
geprüft		
geprüft		
VKE	5442	

Nr:	Art der Änderung:	Datum:	Zeichen:

FESTSTELLUNGSENTWURF

Straßenbauverwaltung
Thüringer Landesamt für Bau und Verkehr

Straße: B90 Station: 0-060 - 5+504,195

PROJIS-Nr.:

Unterlage / Blatt-Nr.: 19.3/1

Bestandsübersichtsplan

Maßstab 1 : 5.000

Ausbau der B90 bis Saaldorf

Behelfszufahrt zur Feriensiedlung Saaldorf
Bau-km 0-946,202 - Bau-km 2+070,000

aufgestellt:

Berlin, den
DEGES Deutsche Einheit
Fernstaßenplanungs- und -bau GmbH